

# PASSEPORT

**1** Pré-demande en ligne sur **ants.gouv.fr**  
OU  
Formulaire complété - **uniquement la première page**



**2** 1 Photo d'identité conforme (- de 6 mois),  
**Ne pas couper la photo, ni la coller**



**3** 1 Timbre fiscal  
- de 86€ pour les majeurs  
- de 42 € pour les mineurs à partir de 15 ans  
- de 17 € pour les mineurs de moins de 15 ans

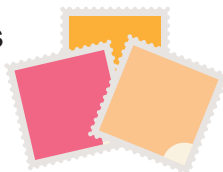

Pour l'achat de timbres électroniques :  
**timbres.impots.gouv.fr**

**4** Ancien passeport si renouvellement  
- En cas de vol : déclaration de la gendarmerie  
- S'ils existent : jugement de divorce, de tutelle

**uniquement  
sur RDV sur  
www.ville-paimpol.fr**

**Rubrique : Au quotidien  
- Vos démarches - CNI  
passeport**

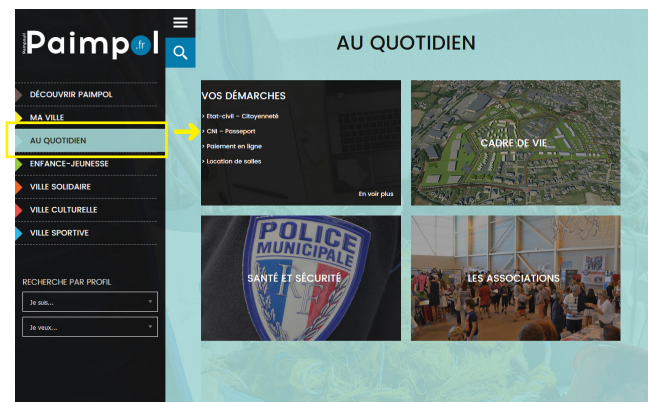

**5** **Original des pièces suivantes**

- Une pièce d'identité (ou permis de conduire)
- Un justificatif de domicile (de moins d'un an ou le dernier avis d'imposition)
- Pour les personnes veuves qui veulent indiquer cette mention : acte de décès du conjoint

**6** **Pour les personnes majeures hébergées  
(à partir de 18 ans)**

- Une attestation écrite de l'hébergeant
- Une pièce d'identité de l'hébergeant
- Un justificatif de domicile de l'hébergeant

**!** **Pour les enfants** : en cas de garde alternée joindre les deux justificatifs de domicile et cni des deux parents, ainsi que le jugement de divorce justifiant de l'autorité parentale + autorisation écrite du parent non-présent pour l'établissement du passeport (si pas de jugement faire une lettre commune)

**Présence obligatoire**  
- du demandeur majeur,  
- du mineur (y compris jeune enfant)  
accompagné de son représentant légal  
muni de sa pièce d'identité

**DU LUNDI AU VENDREDI  
9h à 12h et 13h30 à 17h  
SAMEDI de 9h à 12h**

**Votre rendez-vous**  
le .....  
à .....